

INSTRUÇÕES PARA ENTRAR NA BASE SPECIALE

Carregar a version DEMO da base Spéciale:

http://www.interneland.com/basespeciale/demo_por.htm

Efetuar o pagamento para a versão completa da Base speciale PREMIUM:

http://www.interneland.com/basespeciale/premium_por.htm

Abrir o programa



Para a versão DEMO

Abra a pasta “**Base speciale demo**”, que se registrou em seu “programa files”.

Para a versão PREMIUM abra a pasta Base speciale Premium que deverá estar em seu disco C ou D.

E em seguida abra a PASTA: **Bin**

Vários elementos aparecem, CLIQUE em: **Client.exe** a tela do computador vai ficar preta, durante alguns segundos ok.

2) Um quadro com termos do programa aparece, não precisa ler clique em baixo em: **"I agree to this terms"**

Configurar o programa Nesse menu



Clique em: **OPTIONS** e selecione **LOW**, se seu processador e placa de video não são adaptados aos programas 3D , ou em **HIGH** tendo seu computador uma boa placa de video e bom processador, mas somente computadores muito avançados poderão entrar em **VERY HIGH**.

Coloque ao máximo « **visible distance** » e verifique que o **fullscreen video** não está clicado, para poder ter acesso um acesso aos outros programas como teamspeak, do contrario a base se abrirá em toda tela.



Nesse mesmo quadro para poder controlar o som da base clique em audio e coloque o master volume no mínimo.

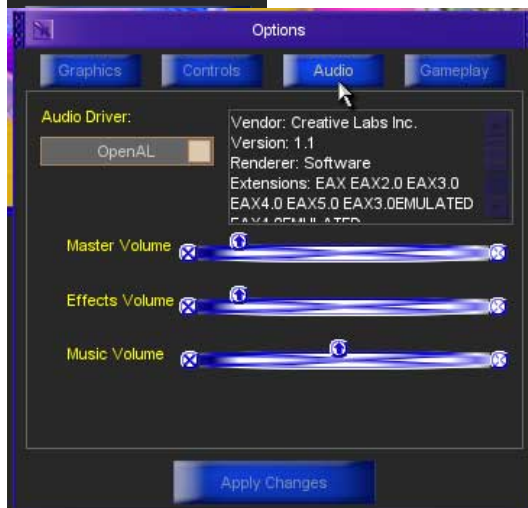

Parfa validar clique em

«Apply changes».

Vc poderá ter acesso a essas configurações quando o programa estiver aberto em clicando Na tecla ctrl e na tecla « O »

Criar seu « login » Clique em **Register**.

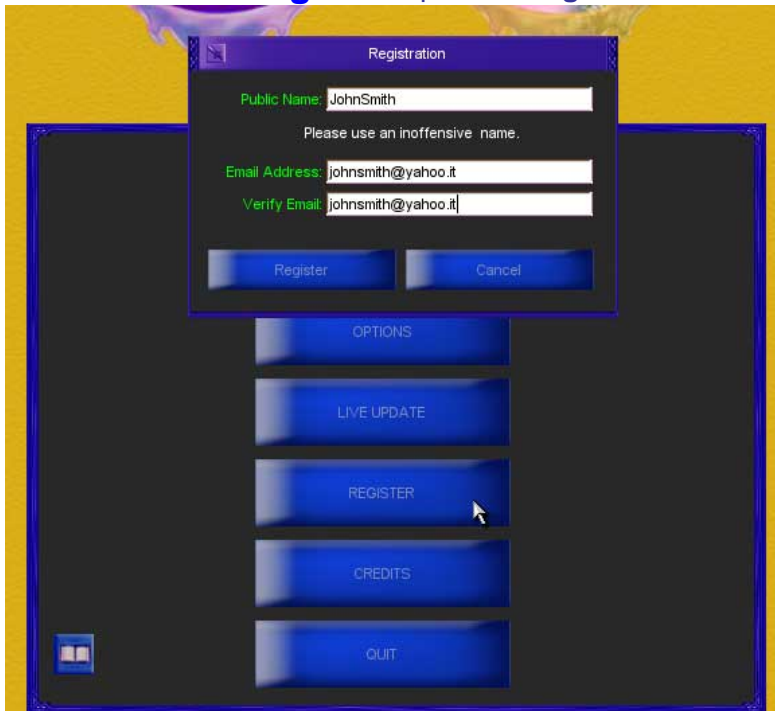

DIGITE O NOME QUE QUISER em « public name » Mas entre um EMAIL válido, pois terá que recuperar no email a senha para poder clicando no PLAY ONLINE colocar essa senha que recebeu....

Repita de novo o email para confirmar. E clique em REGISTER. Uma SENHA-PASSWORD lhe será enviada pelo seu email no mesmo instante. Abra seu email e copie a senha,

***Caso não funcione quando entrar outras vezes espere um pouco e tente de novo, ou faça um novo registro com um novo nome e um novo email...

Para entrar na base verifique que está conectado na internet

Clique em **Play Online**.

A janela « master login » copie o password que recebeu em seu email e coloque ai, clique em . « Login »

Verá aparecer a mensagem « Logging into master server, Please wait ».

O carregamento da base se inicia em conjunção com o servidor, a

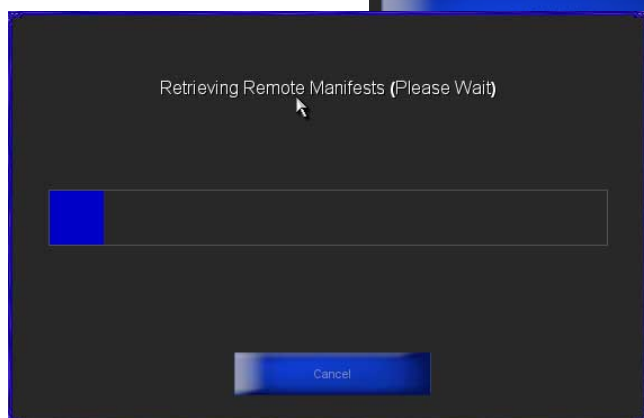
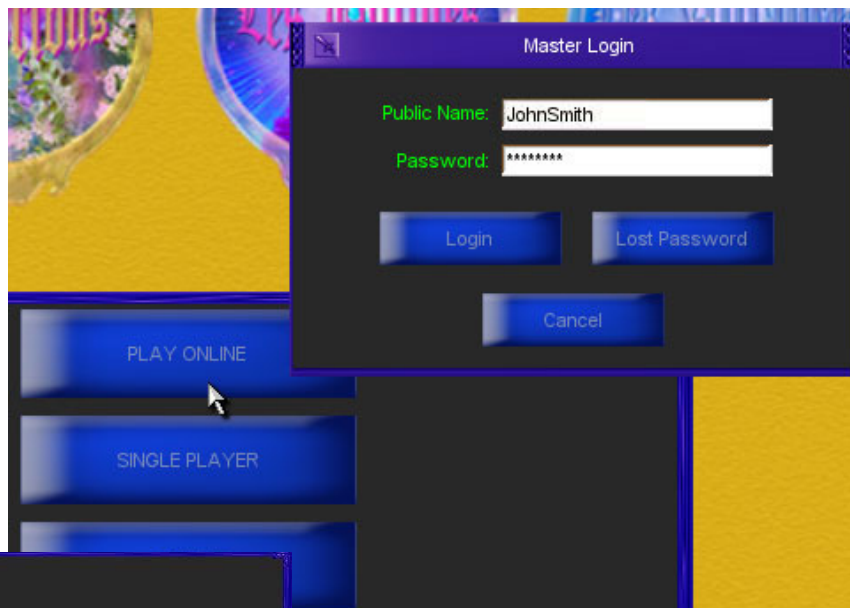

progressão será lenta a primeira vez que entrar. No final aparecerá essa



mensagem, clique em ok.

Terá que iniciar o mesmo processo de clicar no « I agree to this terms », « play online », « login », esse processo poderá se repetir até 3 vezes....

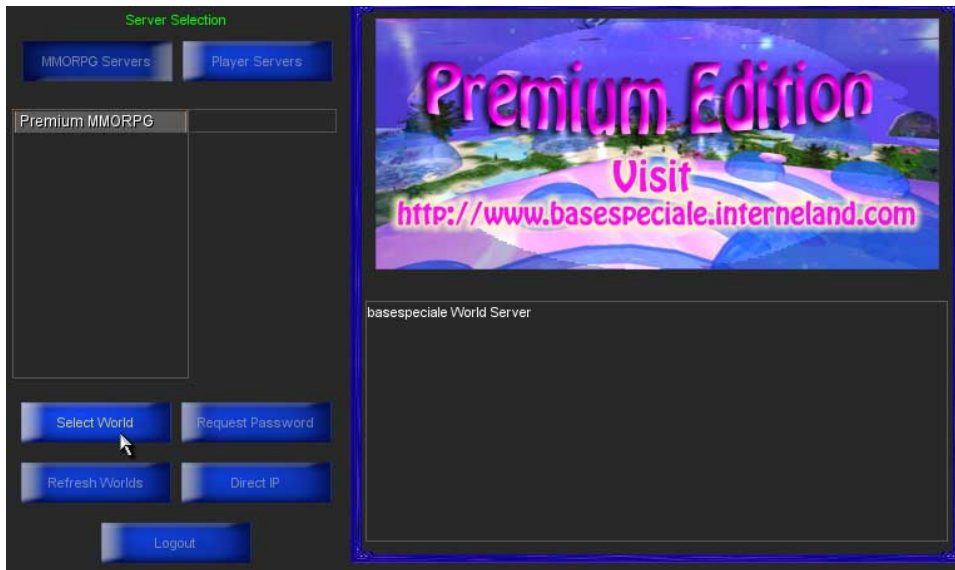

Em seguida essa janela aparece : « **Server Selection** » - Clique em **Select World**.

Nessa janela crie seu avatar, seu personagem

À direita, clique em **New Character**

Name: Coloque seu nome (mínimo 4 letras, max 12, sem espaços e acentuação).

Race : Na base DEMO não poderá escolher uma raça, mas na base completa Premium deverá selecionar a raça interdimensional ligada ao Portal que escolheu

Sélectionnez le nom de la race interdimensionnelle de votre choix

Gender : **Selecione Male ou Female**

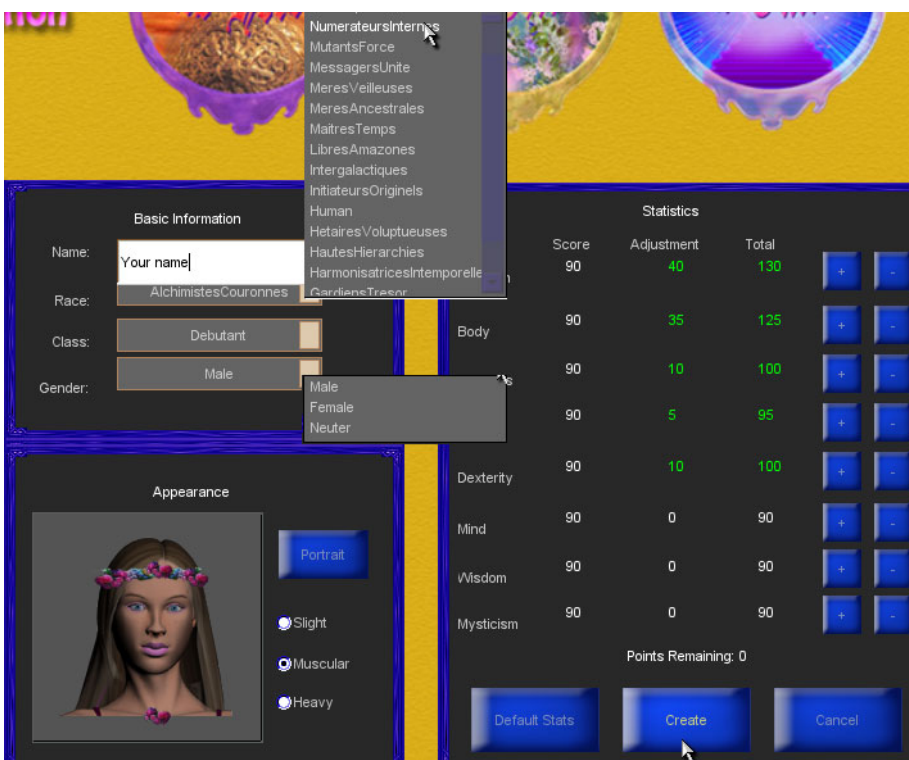
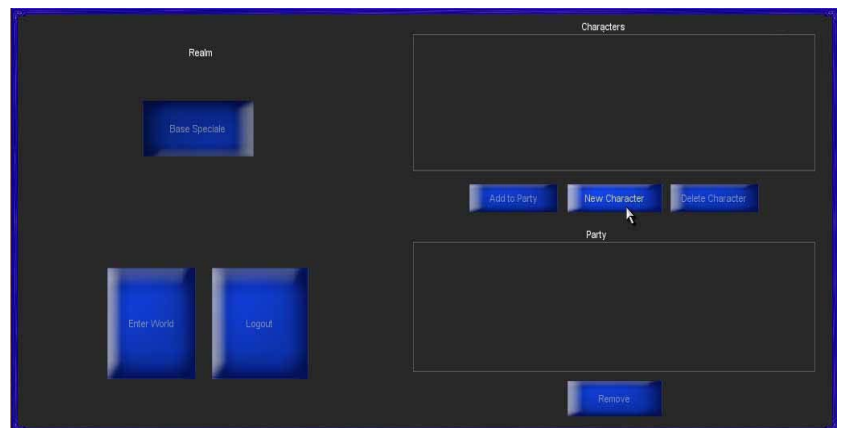

Clique em seguida em **Default Stats** primeiro e depois em **Create**.

Caso outras vezes não consiga entrar mais com esse personagem poderá criar um outro com uma modificação em seu nome ex: Mariaa, E coloque sempre um i no final: Mariaai que significa que vem

da região da América do sul.

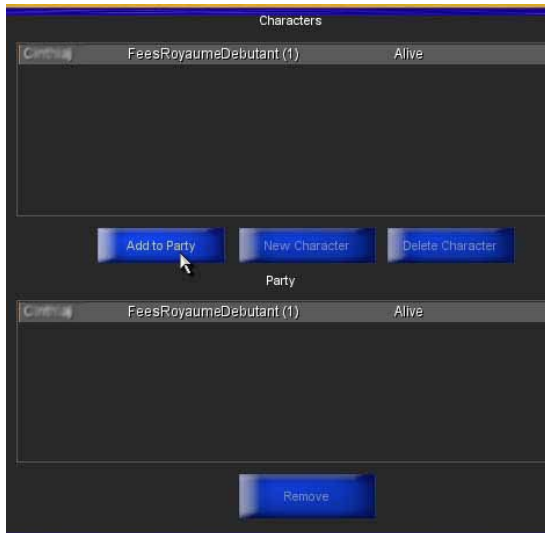

O seu nome aparece nesse quadro, Seleccione e clique em « **Add to Party** ».

No mesmo quadro
Cliquez em **Enter World**
E em **Yes** nessa questão: **Are you ready**

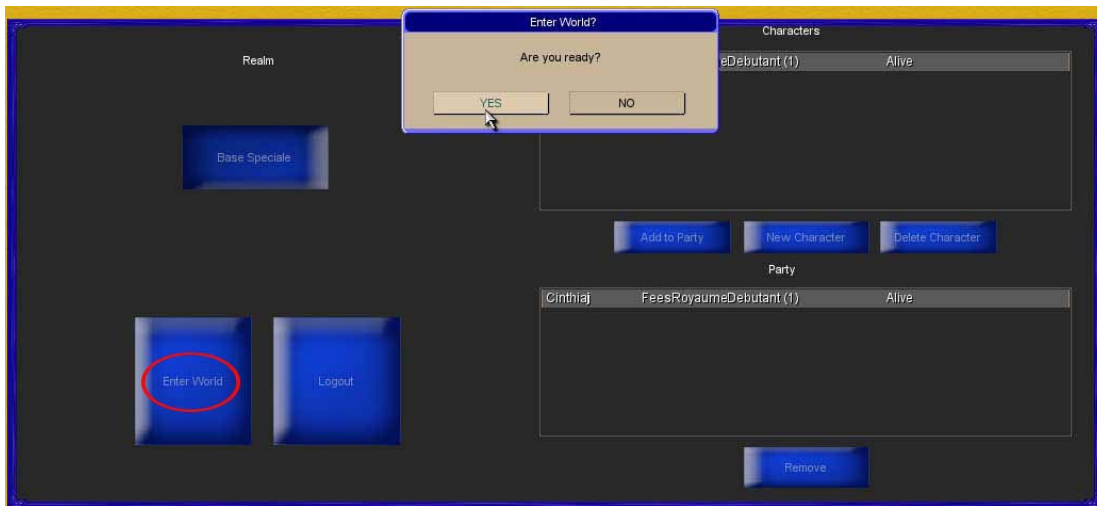

O último carregamento se realiza:
Loading objects, Loading Lightning mission.

Um pouco de paciência e em alguns minutos estará entrando enfim na Base...

Felicitações!





A primeira coisa a fazer aterrissando na base é caminhar um pouco apoiando na tecla w, a fim de deixar o espaço livre para a próxima pessoa que aterrissa.



NOTA : seu personagem chega envolvido de uma armadura. Terá que retirar esses elementos. Para isso bata na tecla - i - e verá aparecer esse quadro que é como seu guarda roupa tem todos os itens de sua vestimenta. verá a direita quadrados com o desenho de 1-SEU CASCO, 2-SUA ARMADURA e BOTAS 3-SUAS LUVAS, etc. FAÇA UM DUPLO CLIQUE NO QUADRADINHO DE CADA UM DESSES OBJETOS UM POR UM, O OBJETO vai se desapegar de sua vestimenta quando estiver livre desses envolucros, está pronto para caminhar na base. Para fechar essa janela clique no pequeno icone no alto a esquerda da janela.

Para caminhar apoie ao mesmo tempo no clique da esquerda e no da direita do seu Mouse, e para se direcionar apoie o clique da direita do mouse e desloque o Mouse na direção que desejar.

Nas teclas poderá também:

W avançar

S recuar

D para girar A DIREITA

A para girar A ESQUERDA

E para a direita

Para correr clique na tecla V e se direcione com o mouse, para parar de correr clique sde novo no V.

Para ter uma visão do alto dirija o mouse em direção da frente e para olhar para baixo dirija o mouse para atrás.

Para o chat na base bater a tecla enter esse quadro aparece: escreva embaixo.



Para sentar escrever esse código: /sit

Para se levantar: /d

Para:

Dançar /dance

Saudar /bow

Dizer sim /yes

Dizer não /no

Girar /turn

Deitar /sleep

Se conectar /up

Chamar /wave

Se dar a mão /cerclehand

Pular /jump

Meio giro /turndemi

Apontar /point

Agachar /crouch

Saltar /backflip

Cambalhota /gallop

Girar a esquerda /turnl

Lançar /lance

Lançar alto /lancehigh

Salto e giro /jumpspell

A FUNÇÃO Tracking !

Com essa função poderá ir ao encontro de outras pessoas que se encontram na base.

Apoie a tecla T. Essa janela se abre. A esquerda terá a lista de todos que estão na base.

Clique no nome da pessoa da qual quer se aproximar, em seguida clique em TRACK e verá há quantos metros se encontra dessa pessoa, e em baixo um lobo. Movimentando seu mouse verá o lobo se deslocar a direita, a esquerda...

Mas para ir em direção da

pessoa o lobo deverá estar de costas, nessa posição é só se direcionar velando que o lobo esteja sempre de costas, como se estivesse seguindo atrás. Verá diminuir a distância se estiver na boa direção e aumentar se estiver na direção contrária.



Para sair da Base

Clique no ECHAP ou ESC aparece essa janela, clique em « Quit ».

Na base PREMIUM, existem vários mundos quando chegamos estamos na base material, temos que ir em direção da cúpula n'6. No interior dessa cúpula verá uma passagem escrita SPACE BASE, passe através e estará sendo transferido na base espacial. Chegará



na cúpula 6 da base espacial. Essa cúpula dá acesso a vários mundos.

Em geral nos reunimos na cúpula 5, para chegar lá siga o tubo em frente de onde chega na base espacial e se dirija a direita para encontrar o tubo da cúpula 5. Fazemos também meditação no alto da cúpula 9 e para ter acesso é só ir ao centro e pegar o tubo da cúpula 9, subir as escadas até em cima onde descobrirá uma bela sala de meditação...

Atenção subindo escada ou andando nas montanhas, pois se cair volta sistematicamente para a Base material . BOA AVENTURA....